

设计说明

为进一步提升南安市柳城街道金街社区半山帝景小区居住环境质量，改善小区居住环境，完成老旧小区改造整治提升工作，为确保如期全面完成改造整治提升目标，特制定如下实施方案。

一、指导思想

深入贯彻落实科学发展观，着眼于加快推进城市建设，以改善民生为核心，以优化城市人居环境、提高居住品质为目标，坚持政府主导、社会参与、业主自治，着眼长远、标本兼治，属地负责，突出重点、分布实施的原则，着力解决老旧小区建设标准不高、设施设备陈旧、功能配套不全、日常管理制度不健全等群众反映强烈的问题。

二、主要目标

在完善老旧小区硬件配套设施的基础上，争取实现“八个有”，即有物管用房、有公共保洁、有秩序维护、有停车管理、有设施维保、有绿化养护、有道路保养、有维修管理。

三、基本原则

（一）分类实施、统筹推进。小区综合治理分为基本型和提升型，在改造过程中优先进行基本型改造，结合实施条件和示范要求实施提升型。基本型小区整治是将影响居民生活的散水开裂、地面下沉、下水道堵塞、道路破损、消防设施缺失、绿化单一、停车场紧缺、等作为基本内容；提升性整治是在满足基本型改造后，增加节能改造或“全龄化”改造，配套体育休闲设施等内容。

（二）综合整治、标本兼治。注重改造小区的整体环境，改造小区智能化、排污等生活配套设施，既要小区环境进行硬化、绿化、美化、亮化等，又要注重日常物业管理长效机制建立，实现建管并举、标本兼治。

（三）政府主导、居民参与。在综合整治和后期物业管理中，突出居民共同参与，确保居民的“知情权、参与权、选择权、监督权”，明确居民共同管理小区的义务与职责。

四、整治内容

（一）完善基础设施

- 修整、翻建局部小区道路。做到道路畅通，路面平整无坑洼，路牙整齐无缺损。有条件的地方尽可能做到无障碍通行。
- 修整、规范杆管线设施。完善和规范路灯、消防等杆管线及设施设备，杜绝乱拉乱接。

- 楼栋一层新增电动车充电桩，局部增加设置雨棚。
- 电线整治。规整小区内强、弱电管线、通信线路等，拆除无用管线，走线尽量隐蔽，新增线路要统一走管，集中设置。不具备条件的要进行捆绑分类整理，并统一设置桥架或小型管廊等。

（二）修缮改造房屋

- 整治楼道：清理楼道乱堆乱放、乱搭乱建，楼梯间内部白墙重新统一粉刷，栏杆进行重新刷漆，参其他零星项目改造说明。
- 对楼梯间外露电线进行规整。
- 建筑一层以下外墙面重新粉刷。
- 建筑二层以上外立面砖墙裸露、以及外立面墙砖脱落、掉漆情况，对脱落出裸露的墙面部分进行仿石漆涂料刷白，做法详详JZT-03“建筑构造用料做法表”中“涂2”。
- 大门两侧房间以及物业管理用房重新粉刷
- 大门外立面清洗及部分修补。

（三）提升环境质量







- 小区合理布置垃圾分类收点。
- 修整小区绿化。
- 更换破损严重公厕设施

（四）改造安防设施

- 完善小区公共部分照明系统。
- 增补公共安防监控。
- 更换部分梯间灭火器，灭火器具体样式详其他零星项目改造说明。
- 增设微型消防站。

（五）施工注意事项

- 施工单位应切实按照各项施工规程及验收规范进行施工及验收。
- 施工过程中如有发现图纸不妥之处或需变更设计等请及时有设计人员协商解决，凡未尽事请遵照国家现行规范及法规进行施工。
- 施工单位施工过程中应确保人员各项安全措施。

 <div>正道设计有限公司 市政行业(排水工程、道路工程)专业甲级 A151026363</div>	项目名称 PROJECT TITLE	南安市2025年度市区老旧小区改造配套基础设施建设工程	项目负责人 PROJECT DIRECTOR	龙家富林焜宏		专业负责人 DISCIPLINE RESPONSIBLE BY	钟敦字		图 纸 名 称 DRAWING TITLE	工程编号 PROJECT NO.	SCZD	图 号 DRAWING NO.	JZ-01
	建设单位 CLIENT	南安市住房建设有限责任公司	审 定 AUTHORIZED BY	段 晶		校 对 CHECKED BY	熊德举		设计说明	专 业 SPECIALTY	建筑工程	设计阶段 DESIGN STAGE	施工图
			审 核 EXAMINED BY	钟敦字		设计/制图 DESIGNED/DRAWING BY	田 静			版 本 VERSION	第 1 版	日 期 DATE	2025.05

其他零星项目改造说明

- 一、本小区内现有墙壁上等位置的电线整治，拆除无用管线，不具备条件的要进行捆绑分类整理,并统一装饰。
- 把所有的楼体外、楼与楼之间的线缆采用成品铝合金收纳盒，收纳盒与楼体颜色一致，约1000米。
- 二、配置垃圾分类箱，详西宅小区改造总平面图。
- 三、更换破损严重公厕设施
- 四、增设成品保安岗亭。
- 五、大门两侧房间以及物业管理用房重新粉刷。

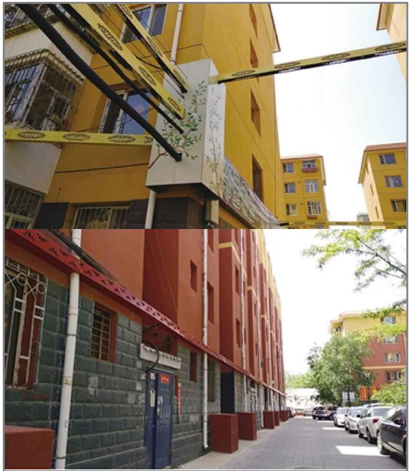

蜘蛛网整治意向图

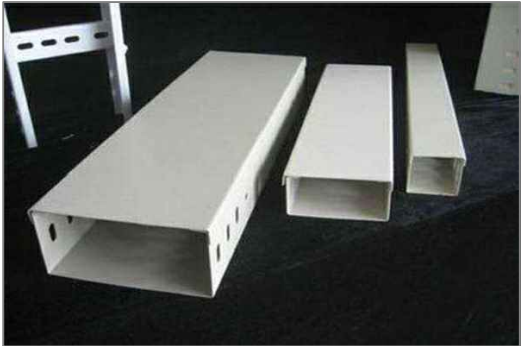

成品铝合金收纳盒



垃圾分类箱



灭火器样式

注：1、满足国标3C强制认证。
2、内含2个灭火器，成品采购。



挂墙式宣传栏



梯间改造意向图

 <div>正道设计有限公司 市政行业(排水工程、道路工程)专业甲级 A151026363</div>	项目名称 PROJECT TITLE	南安市2025年度市区老旧小区改造配套基础设施建设工程	项目负责人 PROJECT DIRECTOR	龙家富林焜宏	专业负责人 DISCIPLINE RESPONSIBLE BY	钟敦字	图 纸 名 称 DRAWING TITLE	工程编号 PROJECT NO.	SCZD	图 号 DRAWING NO.	JZ-02
	建设单位 CLIENT	南安市住房建设有限责任公司	审 定 AUTHORIZED BY	段 晶	校 对 CHECKED BY	熊德举		专 业 SPECIALTY	建筑工程	设计阶段 DESIGN STAGE	施工图
			审 核 EXAMINED BY	钟敦字	设计/制图 DESIGNED/DRAWING BY	田 静		版 本 VERSION	第 1 版	日 期 DATE	2025.05

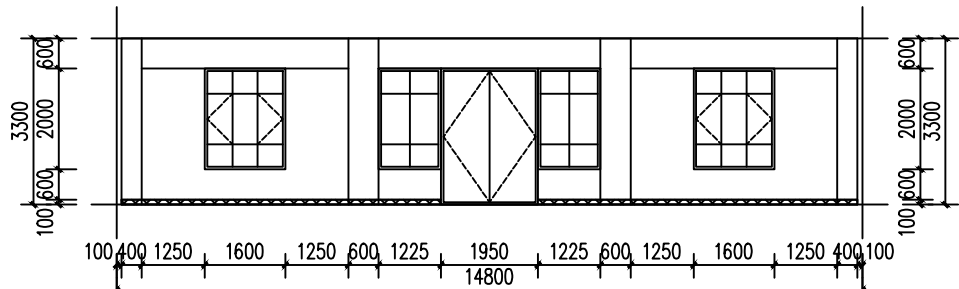

半山帝景小区管理房内墙1~4轴立面图 1:150

注：工程量暂按此图计算，实际施工以现场实际尺寸据实结算

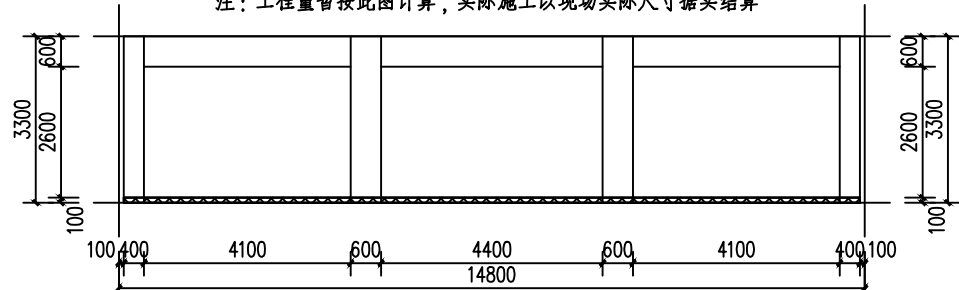

半山帝景小区管理房内墙4~1轴立面图 1:150

注：工程量暂按此图计算，实际施工以现场实际尺寸据实结算

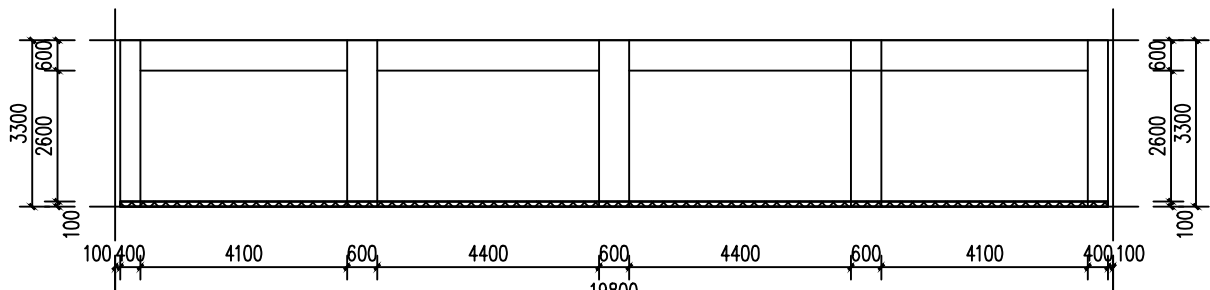

半山帝景小区管理房内墙A~E轴立面图 1:150

注：工程量暂按此图计算，实际施工以现场实际尺寸据实结算

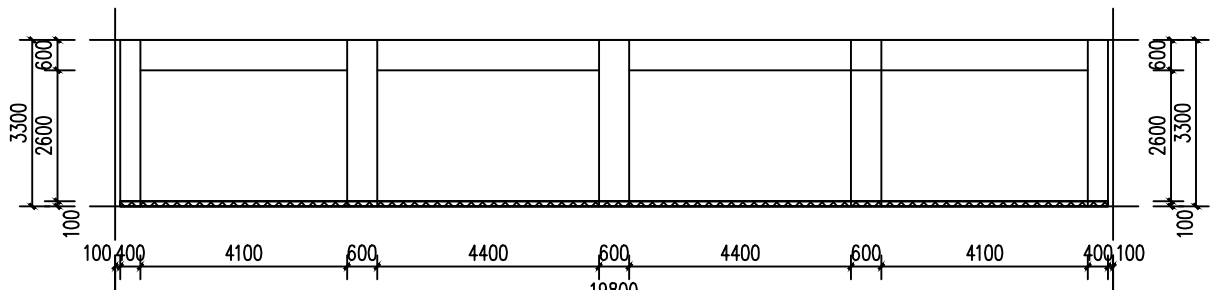

半山帝景小区管理房内墙E~A轴立面图 1:150

注：工程量暂按此图计算，实际施工以现场实际尺寸据实结算

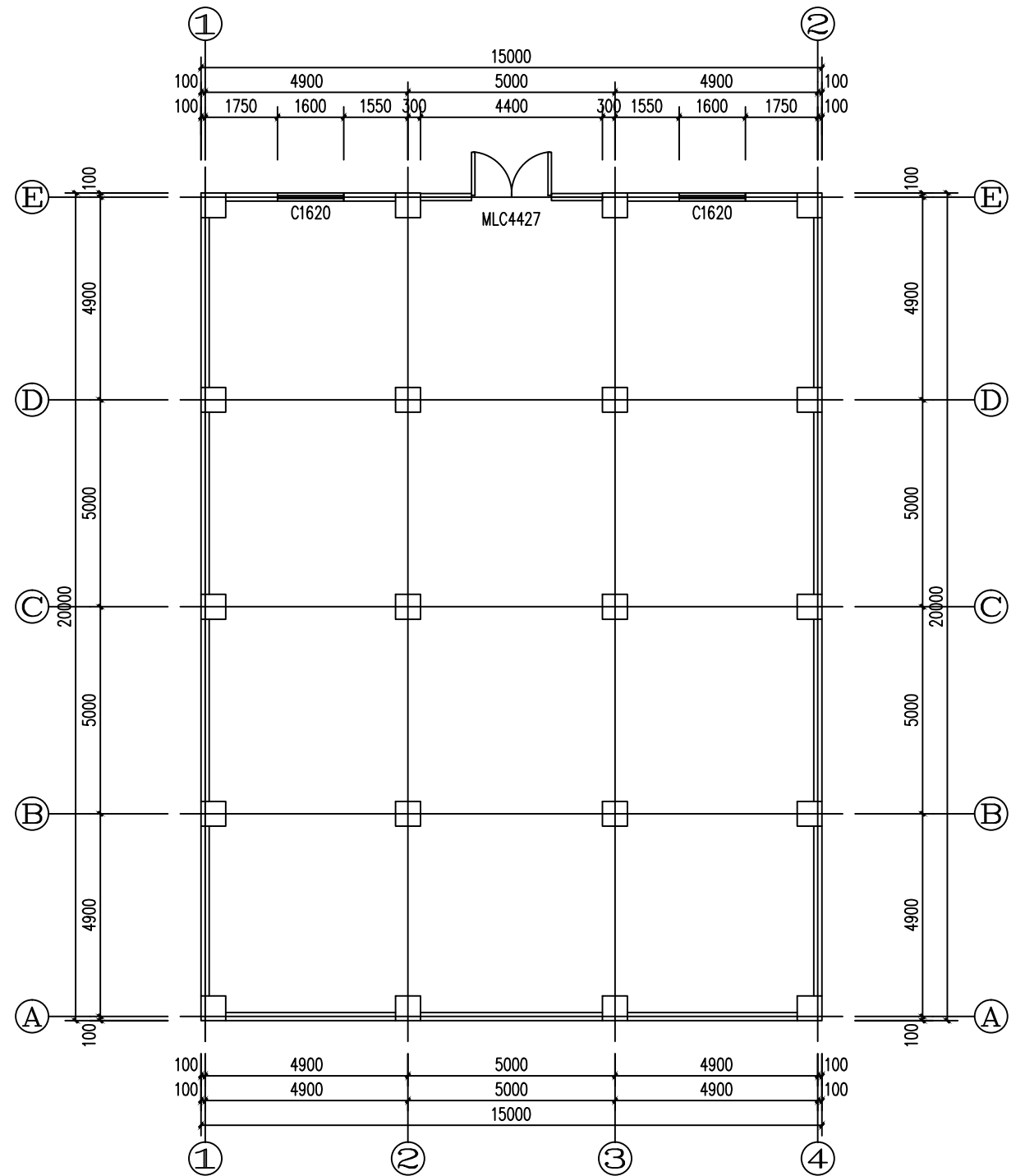

半山帝景小区管理房平面图 1:150



- 注：1.楼面做法为8~10厚地砖（800*800），做法详国标23J909-3-52-楼D21；
2.天棚做法为白色无机防霉涂料（燃烧性能等级为A级）做法详国标23J909-8-6-棚2
3.工程量暂按此平面图计算，实际施工以现场实际尺寸据实结算

立面图例	说明
	100高内墙砖踢脚线 做法详国标23J909-4-4-踢4A、踢4 B
未填充部分	白色耐擦洗无机内墙涂料 详国标231909-7-7-内4 A、内4 C

正道设计有限公司 市政行业(排水工程、道路工程)专业甲级 A151026363	项目名称 PROJECT TITLE	南宁市2025年度市区老旧小区改造配套基础设施建设工程	项目负责人 PROJECT DIRECTOR	龙家富林焜宏	专业负责人 DISCIPLINE RESPONSIBLE BY	钟敦字	图纸名称 DRAWING TITLE	工程编号 PROJECT NO.	SCZD	图号 DRAWING NO.	JZ-04
	建设单位 CLIENT	南宁市住房建设有限责任公司	审定 AUTHORIZED BY	段晶	校对 CHECKED BY	熊德举	半山帝景小区管理房平面及内墙立面图	专业 SPECIALTY	建筑工程	设计阶段 DESIGN STAGE	施工图
			审核 EXAMINED BY	钟敦字	设计/制图 DESIGNED/DRAWING BY	田静		版本 VERSION	第1版	日期 DATE	2025.05

本图纸版权归本公司所有，未加盖本公司出图专用章无效，不得用于本工程以外范围。

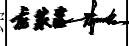
半山帝景小区				
序号	项目名称	单位	数量	备注
1	建筑外立面修补刷漆	平方米	60	做法详JZT-03“建筑构造用料做法表”中“涂2”
2	大门外立面清洗	平方米	50	做法详JZT-03“建筑构造用料做法表”中“洗1”
3	大门外立面板材修补	平方米	20	做法详JZT-03“建筑构造用料做法表”中“面2”
4	楼梯间墙体粉刷	平方米	8911	做法详JZT-03“建筑构造用料做法表”中“涂2”
5	增加垃圾分类箱	个	12	成品采购,具体样式参考其他零星项目改造说明
6	新增宣传栏	个	1	成品采购,具体样式参考其他零星项目改造说明
7	增设梯间灭火器	个	190	成品采购,具体样式参考其他零星项目改造说明
8	安防监控更换	项	1	具体施工图详电施
9	增设成品保安岗亭	个	1	成品采购
10	大门两侧房间以及物业管理用房重新粉刷	平方米	300	做法详建施JZ-04
11	更换破损严重玻璃门窗	项	1	成品采购
12	拆除墙体	项	1	
13	围墙重建	米	150	做法详建施通JZT-09-围墙大样图二
14	非机动车停车棚	套	37	做法详建施通JZT-07、08
15	更换破损严重公厕设施	项	1	厕所设施做法参16J914-1-XT11-1、16J914-1-XT17-1

 <div>正道设计有限公司 市政行业(排水工程、道路工程)专业甲级 A151026363</div>	项目名称 PROJECT TITLE	南安市2025年度市区老旧小区改造配套基础设施建设工程	项目负责人 PROJECT DIRECTOR	龙家富林焜宏		专业负责人 DISCIPLINE RESPONSIBLE BY	钟敦字		图 纸 名 称 DRAWING TITLE	工程编号 PROJECT NO.	SCZD	图 号 DRAWING NO.	JZ-05
	建设单位 CLIENT	南安市住房建设有限责任公司	审 定 AUTHORIZED BY	段 晶		校 对 CHECKED BY	熊德举		建筑工程数量表	专 业 SPECIALTY	建筑工程	设计阶段 DESIGN STAGE	施工图
			审 核 EXAMINED BY	钟敦字		设计/制图 DESIGNED/DRAWING BY	田 静			版 本 VERSION	第 1 版	日 期 DATE	2025.05

本图纸版权归本公司所有，未加盖本公司出图专用章无效，不得用于本工程以外范围。